



KARTU INDONESIA PINTAR



**POLITEKNIK
POS INDONESIA**

Logistics Experts | Est.2001

PANDUAN PENDAFTARAN KARTU INDONESIA PINTAR KULIAH (KIP KULIAH) 2020

*Pendidikan Tinggi
untuk Semua menuju
Indonesia Maju*



Kementerian Pendidikan dan Kebudayaan
Republik Indonesia



KARTU INDONESIA PINTAR



**POLITEKNIK
POS INDONESIA**

Logistics Experts | Est. 2001

Official Website KIP Kuliah 2020 :
<https://kip-kuliah.kemdikbud.go.id/>

Official Website PMB POLTEKPOS :
<http://pmb.poltekpos.ac.id>

Unduh Panduan KIP Kuliah 2020 :
<https://kip-kuliah.kemdikbud.go.id/panduan>

Sumber Infomasi:

Sesuai dengan arahan dari Tim Kementerian Pendidikan dan Kebudayaan Republik Indonesia

© Kementerian Pendidikan dan Kebudayaan 2020

PENYERAHAN KARTU INDONESIA PINTAR (KIP)

Presiden Republik Indonesia



1.1 Persyaratan Penerima KIP Kuliah



Penerima KIP Kuliah adalah siswa SMA/SMK atau sederajat yang akan lulus pada tahun berjalan atau lulus 2 (dua) tahun sebelumnya;



Memiliki potensi akademik baik tetapi memiliki keterbatasan ekonomi yang didukung bukti dokumen yang sah;



Lulus seleksi penerimaan mahasiswa baru, dan diterima di PTN atau PTS pada Prodi dengan Akreditasi A atau B, serta dimungkinkan dengan pertimbangan tertentu pada Prodi dengan Akreditasi C.

1. Calon mahasiswa lulusan SMA atau betuk lain yang sederajat lulus pada tahun 2020 atau lulus 2 (dua) tahun sebelumnya yang memiliki keterbatasan ekonomi dibuktikan dengan kepemilikan program bantuan Pendidikan nasional dalam bentuk Kartu Indonesia Pintar (KIP) atau berasal dari keluarga peserta Program Keluarga Harapan (PKH), keluarga pemegang Kartu Keluarga Sejahtera (KKS);
2. Wajib terdaftar pada sistem *online* KIP Kuliah dengan memasukkan NPSN, NISN dan NIK yang valid melalui laman kip-kuliah.kemdikbud.go.id atau melalui KIP Kuliah *mobile apps* yang dapat diunduh di *Play Store*;
3. Tidak sedang menerima bantuan biaya pendidikan/beasiswa lain yang bersumber dari APBN/APBD;
4. Memiliki prestasi akademik peringkat kelas di sekolah setiap semester;
5. Memiliki prestasi non akademik;
6. Pendapatan kotor gabungan orangtua/wali (suami istri) maksimal sebesar **Rp 4.000.000,00 (Empat Juta Rupiah)** per bulan atau pendapatan kotor gabungan orangtua/wali dibagi jumlah anggota keluarga maksimal **Rp 750.000,00 (Tujuh Ratus Lima Puluh Ribu Rupiah)** setiap bulannya.



1.2 Mahasiswa Baru Penerima KIP Kuliah

1. Merupakan mahasiswa yang terdaftar dan aktif;
2. Memiliki keterbatasan ekonomi dan memiliki prestasi akademik dan/atau non akademik;
3. Telah dinyatakan sebagai mahasiswa penerima KIP Kuliah mulai semester satu;
4. Menandatangani kontrak kinerja KIP Kuliah antara mahasiswa penerima bantuan KIP Kuliah dengan pengelola KIP Kuliah POLTEKPOS.

1.3 Penetapan Kuota Penerima

Penetapan kuota bagi mahasiswa baru POLTEKPOS yaitu sebanyak 10 (sepuluh) orang.

1.4 Penghentian Penerima

1. Meninggal dunia;
2. Mengundurkan diri;
3. Dikeluarkan sebagai mahasiswa dari Perguruan Tinggi;
4. Melanggar ketentuan kontrak kinerja;
5. Tidak memenuhi IPK minimal yang ditetapkan oleh Perguruan Tinggi.

1.5 Keunggulan Penerima



1. Pembebasan biaya pendaftaran seleksi masuk perguruan tinggi (Ujian Tulis Berbasis Komputer-UTBK serta seleksi lain) yang diusulkan oleh masing-masing panitia dan perguruan tinggi bagi siswa yang terdaftar di Data Terpadu Kesejahteraan Sosial (DTKS) Kementerian Sosial (Kemensos);
2. Pembebasan biaya kuliah/pendidikan yang dibayarkan langsung ke perguruan tinggi;
3. Bantuan biaya hidup sebesar **Rp. 700.000,00 (Tujuh Ratus Ribu Rupiah)** per/bulan dan dibayarkan 6 (enam) bulan sekali.

1.6 Jangka Waktu KIP Kuliah

Diploma IV (D-4) maksimal 8 (delapan) semester, dan Diploma III (D-3) maksimal 6 (enam) semester.



2.1 Pendaftaran Kuliah KIP



Dilakukan secara online melalui laman KIP Kuliah yaitu: <https://kip-kuliah.kemdikbud.go.id>

Pendaftaran juga dapat dilakukan secara *mobile* dengan terlebih dahulu mengunduh dan melakukan instalasi KIP Kuliah *mobile apps* berbasis *android* di *Play Store*.

Tahapan Pendaftaran KIP Kuliah

- 1 ● Siswa dapat langsung melakukan pendaftaran secara mandiri di sistem online KIP Kuliah melalui laman <https://kip-kuliah.kemdikbud.go.id> atau melalui KIP Kuliah *mobile apps* yang dapat diunduh di *Play Store*;
- 2 ● Pada saat pendaftaran, siswa memasukkan NIK, NISN, NPSN dan alamat e-mail yang aktif;
- 3 ● Sistem KIP Kuliah selanjutnya akan melakukan validasi NIK, NISN dan NPSN serta kelayakan mendapatkan KIP Kuliah;
- 4 ● Jika proses validasi berhasil, Sistem KIP Kuliah selanjutnya akan mengirimkan Nomor Pendaftaran dan Kode Akses ke alamat email yang didaftarkan;
- 5 ● Siswa menyelesaikan proses pendaftaran KIP Kuliah dan memilih proses seleksi yang akan diikuti (SNMPTN/ SBMPTN/SNMPN/SBMPN/Mandiri);
- 6 ● Siswa menyelesaikan proses pendaftaran di portal atau sistem informasi sesuai jalur seleksi yang dipilih pada seleksi nasional atau pada seleksi masuk di perguruan tinggi;
- 7 ● Bagi calon penerima KIP Kuliah yang telah dinyatakan diterima di Perguruan Tinggi, dapat dilakukan verifikasi lebih lanjut oleh Perguruan Tinggi sebelum diusulkan sebagai calon mahasiswa penerima KIP Kuliah.



2.2 Persyaratan Kuliah KIP

- Mengajukan formulir data diri Secara Oline
- Mengisi formulir Pengajuan KIP Kuliah ([unduh disini](#));
- *Upload dan Scan Asli/Fotokopi KIP (Kartu Indonesia Pintar);*
- *Upload dan Scan Nilai Rapor Matematika dan B. Inggris Kelas X s/d XII (Semester 1 s/d Semester 6);*
- *Upload dan Scan Asli/Fotokopi Kartu Keluarga (KK);*
- *Upload dan Scan Asli/Fotokopi Informasi Tagihan Rekening Listrik Terbaru;*
- *Upload dan Scan Surat Penghasilan Orang tua (Slip Gaji);*
- *Upload Foto Bersama Orang tua/Wali (Foto Keluarga);*
- Foto Rumah Tinggal (Nampak Luar dan Nampak Dalam);
- Melampirkan *Print Pendaftaran Online* KIP Kuliah yang didapat setelah mendaftar di <https://kip-kuliah.kemdikbud.go.id/> (Kartu Peserta KIP Kuliah Tahun 2020);
- *Upload dan Scan Sertifikat Prestasi Akademik/Non Akademik*
- Pasfoto Berwarna 3x4 sebanyak 2 Lembar (Latar Merah);
- *Upload dan Scan Asli/Fotokopi Ijazah yang telah dilegalisir;*
- *Upload dan Scan Asli/Fotokopi SKHUN yang telah dilegalisir;*

2.3 Persyaratan Keberlanjutan

Bagi setiap Mahasiswa Penerima KIP Kuliah 2020 harus memenuhi syarat yang berkelanjutan harus mempunyai IPK disetiap semester **minimal 3.00**;

2.4 Jadwal Pendaftaran

No.	Kegiatan	Tanggal
1.	Pendaftaran & Pengumpulan Berkas	23 Juli – 22 Agustus 2020
2.	Pengumuman Seleksi Berkas	26 Agustus 2020
3.	Wawancara	27 Agustus 2020
4.	Pengumuman Kelulusan	1 September 2020



KARTU INDONESIA PINTAR



**POLITEKNIK
POS INDONESIA**
Logistics Experts | Est. 2001

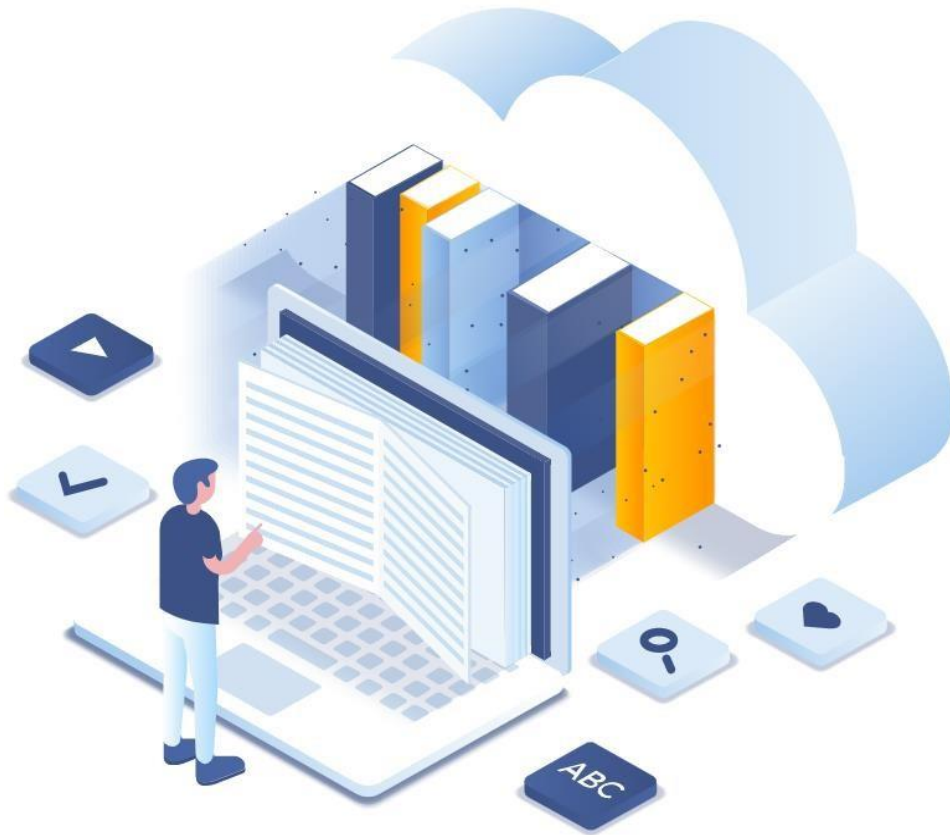

Sekretariat PMB POLTEKPOS

Jalan Sariasih No. 54 Sarijadi – Bandung 40151 Jawa Barat – Indonesia

Telp. (022) 2009562, (022) 2009570 | Ext. 136

Website. <http://poltekpos.ac.id> | <http://pmb.poltekpos.ac.id>

 pmb@poltekpos.ac.id

 0813 11110194 | 0813 8181 4655 | 0899 5571 439

 @pmb_poltekpos_stimlog

 Pmb Poltekpos